

Unsere Erklärung zu Ihrer Strom-Jahresabrechnung. Wir machen Ihr Energieleben einfach.

Das Übersichtsblatt

Hier erfahren Sie übersichtlich auf einem Blatt

- Ihre gesamten Jahresstromkosten des Abrechnungszeitraums und
- Ihren neuen Teilzahlungsbetrag



**Zweitschrift
Kundennummer:**

1

Telefon:

Web:

Kundenportal:

0660 30 30 75

www.drei-energie.at

portal.drei-energie.at

2

Strom - Jahresabrechnung

Abrechnungszeitraum 10.11.2020 - 31.05.2021

Gesamtverbrauch 657,00 kWh (203 Tage)

Energieentgelte	46,94 EUR	4
Netzentgelte	75,53 EUR	5
Rechnungsbetrag exkl. USt.	122,47 EUR	
Umsatzsteuer (20 %)	24,49 EUR	
Rechnungsbetrag inkl. USt.	146,96 EUR	6
abzüglich geleistete Teilzahlungsbeträge inkl. USt.	48,00 EUR	7
Rückstand	98,96 EUR	8
Neuer monatlicher Teilzahlungsbetrag	45,00 EUR	9

Ab Mai 2021 buchen wir den Teilzahlungsbetrag bis 7. des Monats von Ihrem Konto ab.

Drei Energie steht für umweltfreundlichen Strom aus Österreich.

Empfehlen Sie uns weiter und erhalten Sie € 15,- Prämie pro gewechselten Freund:
www.drei-energie.at/#mgm

Drei Energie | go green energy GmbH & Co KG, Am Belvedere 8, 1100 Wien, service@drei-energie.at,
IBAN AT42 3800 0000 0003 1310, BIC RZSTAT2G, UID: ATU 56437706, FN 227182 t, Handelsgericht Wien

Seite 1

- 1 Rechnungsdaten**
Hier finden Sie Ihre Rechnungs-, Kunden- und Anlagennummer für etwaige Rückfragen
- 2 Service**
Wir sind rund um die Uhr für Sie erreichbar.
- 3 Abrechnungszeitraum**
Zeitraum für den die Jahresabrechnung erstellt wurde
- 4 Energieentgelte**
Gesamte Energiekosten im Abrechnungszeitraum
- 5 Netzentgelte**
Übermittelte Daten Ihres Netzbetreibers
- 6 Rechnungsbetrag inkl. Ust.**
Summe aus Energiekosten, Netzentgelten und Umsatzsteuer
- 7 Teilzahlungsbeträge**
Summe Ihrer Teilzahlungen für den Abrechnungszeitraum
- 8 Rückstand bzw. Guthaben**
Differenz aus Gesamtbetrag und geleisteten Teilzahlungen
- 9 Neuer monatlicher Teilzahlungsbetrag**
Monatlicher Abbuchungsbetrag bis zur nächsten Jahresabrechnung

Stand 01/2022

Drei Energie | go green energy GmbH & Co KG Am Belvedere 8, 1100 Wien, FN 227182 t, Handelsgericht Wien
UID: ATU 56437706, Tel: 0660 30 30 75, service@drei-energie.at, www.drei-energie.at

Seite 1

Die Detailinformation zur Strom-Jahresabrechnung

Die Preisbestandteile sind hier übersichtlich in den Blöcken „Energieentgelte“ und „Netzentgelte“ zusammengefasst.

Detailinformation				
Energieentgelte				
Darf-Strom	Zählpunkt: [REDACTED]			
Position	Zeitraum	Verrechnungsbasis	Verrechnungspreis	Betrag in EUR
Energiepreis	25.01.18-31.10.18	481,00 kWh	3,88 ct/kWh	18,66
Grundpauschale	25.01.18-31.10.18	9,23 Monat(e)	1,60 €/Monat(e)	14,77
Online-Bonus	25.01.18-31.10.18	9,23 Monat(e)	-0,80 €/Monat(e)	-7,38
Summe Energieentgelte				26,05
Netzentgelte				
Leist. Netzzugangsenergie	Zeitraum	Verrechnungsbasis	Verrechnungspreis	Betrag in EUR
Position	25.01.18-31.10.18			100,83
Netzentgelt				100,83
Summe Netzentgelte				100,83
Rechnungsbetrag exkl. USt.				126,88 EUR
Umsatzsteuer (20 %)				25,38 EUR
Rechnungsbetrag inkl. USt.				152,26 EUR
abzüglich geleisteter Teilzahlungsbeträge inkl. USt.				216,00 EUR
Guthaben				63,74 EUR
Neuer monatlicher Teilzahlungsbetrag				17,00 EUR
<i>Aufgrund von Rundungsdifferenzen kann die Gesamtsumme von der Summe der Einzelbeträge geringfügig abweichen.</i>				
Hinweis für Vorstauvermerkungsberichtigtes				
Monatlicher Teilzahlungsbetrag Neu	Netto		14,17 EUR	
	20 % Umsatzsteuer		2,83 EUR	
Vorgeschriebene Umsatzsteuer im Abrechnungszeitraum			36,00 EUR	
Differenz gegenüber der Umsatzsteuer lt. Abrechnung			-10,62 EUR	

- 1 Energieentgelte**
Detaillierte Aufschlüsselung Ihrer Energiekosten
- 2 Energiefreitage, Bonus**
Übersicht über Ihre Vorteile
- 3 Zählpunkt**
33stelliger Entnahmepunkt, an dem die Energie messtechnisch erfasst wird
- 4 Verrechnungsbasis**
Verbrauch im Abrechnungszeitraum (übermittelte Daten Ihres Netzbetreibers)
- 5 Energiepreisdetails**
Detaillierte Angabe der Energiekosten im Abrechnungszeitraum
- 6 Netzentgelte**
Gesamtsumme der Netzentgelte, die an Sie weiterverrechnet werden (übermittelte Daten Ihres Netzbetreibers)

Die Kundeninformation zur Strom-Jahresabrechnung

Hier erfahren Sie detailliert

- Details zur Stromherkunft und
- Informationen rund ums Thema Strom

TESTDRUCK

Kundeninformation

Stromkennzeichnung - Gesamtlieferant 1

Stromkennzeichnung für den Zeitraum 01.01.-31.12.2020
gem. §78 Abs. 1 und 2 ElWOG 2010 und Stromkennzeichnungsverordnung 2011

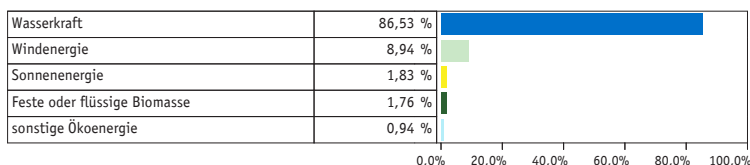

Umweltauswirkungen der Stromproduktion: keine radioaktiven Abfälle und keine CO₂-Emissionen.
Herkunft der Nachweise: 100% aus Österreich

Nachhaltige Energie für ein gutes Lebensgefühl

Saubere Energie, faire Preise und ein gutes Lebensgefühl inklusive. Drei Energie bietet das richtige Produkt für Ihren Energiebedarf.

Sie haben sich für eine zertifiziert nachhaltige Energieversorgung entschieden und setzen damit ein starkes Zeichen für eine grüne Zukunft!

Unser Produkt:

Drei Strom: 100 % erneuerbare Energie aus Österreich

Produktkennzeichnung:

- 86,97 % Wasserkraft
- 13,03 % erneuerbare Energie, davon:
 - 8,94% Windenergie
 - 1,39% Sonnenenergie
 - 1,76% feste und flüssige Biomasse
 - 0,94% sonstige Ökoenergie

Seite 4

1 Stromkennzeichnung Angaben zur Stromerzeugung

Die Kundeninformation zur Strom-Jahresabrechnung

TESTDRUCK

Information gem. § 82 ELWOG 2010

1

Drei Energie | go green energy GmbH & Co KG, Am Belvedere 8, 1100 Wien
Unsere aktuellen Preise sind auf www.drei-energie.at einsehbar.

Für Privatkunden und Kleinunternehmen gem. § 7 Z33 ELWOG 2010 besteht keine Vertragsbindung, der Vertrag kann jederzeit unter Einhaltung einer 2-wöchigen Frist vom Kunden aufgelöst werden. Die ordentliche Kündigung durch die Drei Energie | go green energy GmbH & Co KG kann unter Einhaltung einer Frist von 8 Wochen erfolgen.

Kunden können gem. § 3 KSchG bzw. § 11 FAGG bei Vertragserklärungen außerhalb der Unternehmensräume binnen 14 Tagen ab Vertragsabschluss, schriftlich oder formfrei elektronisch zurücktreten.

Kundenanfragen werden im Kundenportal www.drei-energie.at und telefonisch unter 0660 30 30 75 entgegengenommen. Ungeachtet dessen kann sowohl der Kunde als auch die Drei Energie | go green energy GmbH & Co KG, Streit- oder Beschwerdefälle der Regulierungsbehörde im Rahmen eines Streitbeilegungs- oder Streitschlichtungsverfahrens vorlegen.

Verbraucher im Sinne des §1 Abs.1Z2 KSchG und Kleinunternehmen gem. § 7 Z33 ELWOG 2010 können sich gegenüber der go green energy GmbH & Co KG auf die Grundversorgung berufen.

Der Kunde hat die Möglichkeit, dem Netzbetreiber vierteljährlich Zählerstände bekannt zu geben. Der Netzbetreiber ist in diesem Fall verpflichtet die Verbrauchsdaten binnen 10 Tagen an den Lieferanten zur Erstellung einer Stromkosten- und Verbrauchsinformation weiterzugeben.

Kunden haben die Möglichkeit, ihren Zählerstand durch Selbstablesung bekannt zu geben. Ablesekarten werden zeitgerecht vor Erstellung der Jahresabrechnung durch den zuständigen Netzbetreiber übermittelt.

Seite 5

1 Informationen gemäß Elektrizitätswirtschafts- und organisationsgesetz (EIWOG)

Die Rechnungserklärung zur Strom-Jahresabrechnung

TESTDRUCK

Rechnungserklärung

Guthaben/Offener Rechnungsbetrag: Wenn Sie ein gültiges SEPA-Lastschriftmandat erteilt haben, wird der fällige Betrag von Ihrem Konto abgebucht. Ein eventuelles Guthaben wird automatisch überwiesen.

Teilzahlungsbetrag: Die Ermittlung des Teilzahlungsbetrages erfolgt auf Basis des vom Netzbetreiber bekanntgegebenen Jahresverbrauchs. Liegt kein Jahresverbrauch vor, kann der Teilzahlungsbetrag unter Zugrundelegung von Referenzhaushalten festgelegt werden.

Zählpunkt: Einspeise- und/oder Entnahmepunkt, an dem ein Energiefluss zähltechnisch erfasst und registriert wird.

Energieentgelte:

Der Gesamtbetrag für den Bezug elektrischer Energie setzt sich zusammen aus: Energie- und Netzkosten sowie gesetzlich verordneten Steuern und Abgaben.
Nur ein Anteil der Gesamtstromkosten - der Energiepreis - unterliegt dem freien Wettbewerb.
Auf Wunsch des Kunden werden die Netzkosten gemeinsam mit dem Energiekosten verrechnet oder vom Netzbetreiber wird für die Netzkosten eine eigene Rechnung gelegt.

Energiepreis/Verbrauchspreis: Die verbrauchsabhängige Preiskomponente für Energie pro kWh.

Grundpauschale: Die verbrauchsunabhängige Preiskomponente für Energie.

Gebrauchsabgabe: Von einigen Gemeinden vorgeschriebene Abgabe für die Benutzung von öffentlichem Grund und Boden z.B. für Stromnetze.

Netzentgelte

Summe aus Netzdienstleistungen, Netzverlustentgelt und Messleistung, verordnet durch die Energie-Control Kommission.

Netznutzungsentgelt: Abgeltung der Kosten für Errichtung, Ausbau, Instandhaltung und Betrieb des Netzsystems. Es setzt sich zusammen aus der Leistungspauschale und verbrauchsabhängigem Arbeitspreis.

Netzverlustentgelt: Durch den Energietransport entstehen Netzverluste. Die Kosten für den Einkauf dieser Energie werden dem Netzbetreiber durch das Netzverlustentgelt abgegolten.

Entgelt für Messleistung: Abgeltung jener Kosten an den Netzbetreiber, die mit der Errichtung und dem Betrieb von Zählleinrichtungen, der Eichung und der Verbrauchsermittlung/Ablesung verbunden sind.

Ausmaß der Netznutzung:

Mit dem Netzbetreiber vereinbarte bzw. tatsächliche in Anspruch genommene Anschlussleistung für den Zählpunkt in kW.

NNE = Netznutzungsebene, NVE = Netzverlustebene, NBL = Netzbereitstellungsleistung

Ökostromförderung: Ökostrompauschale und Ökostromförderbeitrag, die jeder Verbraucher zur Förderung der erneuerbaren Energien bezahlt.

Umsatzsteuer: Sämtliche Preisbestandteile, falls nicht anders ausgewiesen, sind umeatzsteuerpflichtig. Die Umsatzsteuer beträgt 20 Prozent.

- 1 Rechnungserklärung**
Erklärung von Begriffen, die Sie auf Ihrer Stromrechnung finden
- 2 Netzentgelte**
Erklärung von Begriffen, die Sie auf Ihrer Netzrechnung finden

Die Netzrechnung

Hier finden Sie die von Ihrem Netzbetreiber an go green energy übermittelten Daten. Diese Netzentgelte begleichen wir für Sie vorab bei Ihrem Netzbetreiber und verrechnen sie auf der Jahresabrechnung 1:1 ohne Aufschlag an Sie weiter.

Information zu den Netzentgelten - bitte NICHT einzahlen.
(Enthält Daten der elektronischen Abrechnungsdatenübermittlung.)

Drei Energie |
go green energy GmbH & Co KG
Am Belvedere 8
1100 Wien

ABRECHNUNG

Vertragspartner Nr. 0010026125
Beleg Nr. 000541264046
Vertragskonto 000025766504
Datum 19.11.2018
fällig am 04.12.2018

BELEGÜBERSICHT

Vertragspartner: [REDACTED]

Vertragskontobezeichnung: [REDACTED]
Zahlpunkt(e): [REDACTED]

	Nettobetrag EUR	Ust. Betrag EUR	Bruttobetrag EUR
Fakturapositionen 20% UST			
Fakturasumme je Steuersatz	100,83	20,17	121,00
Summe Fakturapositionen			121,00
abzüglich bezahlter Teilbeträge 20% UST.	-105,03	-20,97	-126,00
Abrechnungsdifferenz inkl. UST.			-5,00
Guthaben inkl. UST.			-5,00

Nachrichtenummer: 0000000054857964
Absender: ECNumber:AT003100
Empfänger: ECNumber:AT112971
Zeitpunkt der Erstellung: 2018-11-21T02:42:00

Nähere Informationen zu Ihrem Netzbetreiber:
LINZ NETZ GmbH, 4021-Linz, Fichtenstraße 7
LINZ AG-Kundenzentrum
Telefon: 0732/3403-9050
Fax: 0732/3403-3213
e-mail: office@linz-stromnetz.at
Störung (Störungsnummer Strom)
Telefon: 0732/3409
e-mail: office@linz-stromnetz.at

ELWOG_Info_Netzbetreiber : [REDACTED]

1 Rechnung Netzentgelte
übermittelte Daten Ihres
Netzbetreibers

Die Detailinformation zur Netzrechnung

Hier erfahren Sie detailliert

- Ihren Jahresverbrauch
- Ihre Ableseart
- Ihre Netzentgelte

Detailrechnung Strom

Anlage:
 Adresse:
 Abrechnungsgrund: Turnusabrechnung
 Abrechnungsperiode:
 Erworbenes Bezugsrecht: 3 KWT
 Synthetisches Profil: HO
 Abrechnungsbeleg: 000142119086

Netz Basisanlage

Ablesedaten

Zählpunkt: XXXXXXXXXX
 Zählwerk: XXXXXXXXXX

Zeitraum	Art	Zählerstand alt	Art	Zählerstand neu	Differenz	Verbrauch	Kommentar
25.01.2018 - 31.10.2018	02	21.604	01	22.085	481 kWh	481 kWh	

Legende Ablesearten: 01 ... durch EVU; 02 ... durch Kunde; 03 ... Berechnung

Berechnung

Position (Produktcode)	Zeitraum	Verrechnung Basis	Verrechnungspreis	Ust.	Nettobetrag EUR
Netznutzung NE 7 pauschale Leistung Einfachtarif (VEÖ-1107)	25.01.2018 - 31.10.2018	481 kWh	0,0291 EUR / kWh	20 %	14,00
Netznutzung NE 7 pauschale Leistung (VEÖ-1197)	25.01.2018 - 31.10.2018	280,000000Tag(e), 1 Pauschal	30,00 EUR / 365Tag(e) / Pauschal	20 %	23,01
Netzverlustentgelt NE 7 (VEÖ-2597)	25.01.2018 - 31.10.2018	481 kWh	0,0014 EUR / kWh	20 %	0,67
Oxostrompauschale NE 7 (VEÖ-3207)	25.01.2018 - 31.10.2018	280,000000Tag(e), 1 Pauschal	28,38 EUR / 365Tag(e) / Pauschal	20 %	21,77
Oxostromförderbeitrag Grundpreis NE 7 (VEÖ-3227)	25.01.2018 - 31.10.2018	280,000000Tag(e), 1 Pauschal	7,73 EUR / 365Tag(e) / Pauschal	20 %	5,93
Oxostromförderbeitrag Netznutzung NE 7 nicht gemess (VEÖ-3257)	25.01.2018 - 31.10.2018	481 kWh	0,01071 EUR / kWh	20 %	5,15
Oxostromförderbeitrag Netzverlust NE 7 (VEÖ-3277)	25.01.2018 - 31.10.2018	481 kWh	0,00043 EUR / kWh	20 %	0,21
KWK-Pauschale NE 7 (VEÖ-3307)	25.01.2018 - 31.10.2018	280,000000Tag(e), 1 Pauschal	1,25 EUR / 365Tag(e) / Pauschal	20 %	0,95
Zähler Wirk Drehstrom (VEÖ-3667)	25.01.2018 - 31.10.2018	280,000000Tag(e), 1 Pauschal	28,56 EUR / 365Tag(e) / Pauschal	20 %	21,91
Elektrolitätsabgabe (ohne Ebene) (VEÖ-3690)	25.01.2018 - 31.10.2018	481 kWh	0,015 EUR / kWh	20 %	7,22
Summe					100,83

Vorgeschriebene Teilzahlungsbeträge

Sparte	Beschreibung	Fällig am	Nettobetrag EUR	UST Satz	Ust. Betrag EUR	Bruttobetrag EUR
Strom	Teilzahlungsbetrag vorgeschrieben	05.03.2018	-11,67	20,00	-2,33	-14,00
Strom	Teilzahlungsbetrag vorgeschrieben	04.04.2018	-11,67	20,00	-2,33	-14,00
Strom	Teilzahlungsbetrag vorgeschrieben	04.05.2018	-11,67	20,00	-2,33	-14,00
Strom	Teilzahlungsbetrag vorgeschrieben	04.05.2018	-11,67	20,00	-2,33	-14,00
Strom	Teilzahlungsbetrag vorgeschrieben	04.07.2018	-11,67	20,00	-2,33	-14,00
Strom	Teilzahlungsbetrag vorgeschrieben	06.08.2018	-11,67	20,00	-2,33	-14,00
Strom	Teilzahlungsbetrag vorgeschrieben	04.09.2018	-11,67	20,00	-2,33	-14,00
Strom	Teilzahlungsbetrag vorgeschrieben	04.10.2018	-11,67	20,00	-2,33	-14,00
Strom	Teilzahlungsbetrag vorgeschrieben	05.11.2018	-11,67	20,00	-2,33	-14,00

1 Detailrechnung Netzentgelte übermittelte Daten Ihres Netzbetreibers

Unsere Erklärung zu Ihrer Gas-Jahresabrechnung. Wir machen Ihr Energieleben einfach.

Das Übersichtsblatt

Hier erfahren Sie übersichtlich auf einem Blatt

- Ihre gesamten Jahresgaskosten des Abrechnungszeitraums und
- Ihren neuen Teilzahlungsbetrag



Zweitschrift

Kundennummer:

Rechnungsnummer: 24.03.2021

Rechnungsdatum: 07.04.2021

Fälligkeit:

1

Telefon: 0660 30 30 75

Web: www.drei-energie.at

Kundenportal: portal.drei-energie.at

Gas - Jahresabrechnung

Abrechnungszeitraum 16.04.2020 - 16.02.2021

Gesamtverbrauch 14.487,00 kWh (307 Tage)

Energieentgelte	363,32 EUR	4
Netzentgelte	355,86 EUR	5
Rechnungsbetrag exkl. USt.	719,18 EUR	
Umsatzsteuer (20 %)	143,84 EUR	
Rechnungsbetrag inkl. USt.	863,02 EUR	6
abzüglich geleistete Teilzahlungsbeträge inkl. USt.	420,00 EUR	7
Rückstand	443,02 EUR	8

Bitte nicht einzahlen! Der Betrag wird von Ihrem Konto am 07.04.2021 eingezogen.

Neuer monatlicher Teilzahlungsbetrag

86,00 EUR

Ab April 2021 buchen wir den Teilzahlungsbetrag bis 7. des Monats von Ihrem Konto ab.

Drei Energie steht für klimaneutrales Gas aus Österreich.

Empfehlen Sie uns weiter und erhalten Sie € 15,- Prämie pro gewechselten Freund:
www.drei-energie.at/#mgm

Drei Energie | go green energy GmbH & Co KG, Am Belvedere 8, 1100 Wien, service@drei-energie.at,
IBAN AT42 3800 0000 0003 1310, BIC RZSTAT2G, UID: ATU 56437706, FN 227182 t, Handelsgericht Wien

Seite 1

- 1 Rechnungsdaten**
Hier finden Sie Ihre Rechnungs-, Kunden- und Anlagennummer für etwaige Rückfragen
- 2 Service**
Wir sind rund um die Uhr für Sie erreichbar.
- 3 Abrechnungszeitraum**
Zeitraum für den die Jahresabrechnung erstellt wurde
- 4 Energieentgelte**
Gesamte Energiekosten im Abrechnungszeitraum
- 5 Netzentgelte**
Übermittelte Daten Ihres Netzbetreibers
- 6 Rechnungsbetrag inkl. Ust.**
Summe aus Energiekosten, Netzentgelten und Umsatzsteuer
- 7 Teilzahlungsbeiträge**
Summe Ihrer Teilzahlungen für den Abrechnungszeitraum
- 8 Rückstand bzw. Guthaben**
Differenz aus Gesamtbetrag und geleisteten Teilzahlungen
- 9 Neuer monatlicher Teilzahlungsbetrag**
Monatlicher Abbuchungsbetrag bis zur nächsten Jahresabrechnung

Die Detailinformation zur Gas-Jahresabrechnung

Die Preisbestandteile sind hier übersichtlich in den Blöcken „Energieentgelte“ und „Netzentgelte“ zusammengefasst.

Detailinformation				
Energieentgelte				
Druf-Strömen	Zählpunkt: XXXXXXXXXX			
Position	Zeitraum	Verrechnungsbasis	Verrechnungspreis	Betrag in EUR
Energiepreis	25.01.18-31.10.18	481,00 kWh	3,88 ct/kWh	18,66
Grundpauschale	25.01.18-31.10.18	9,23 Monat(e)	1,60 €/Monat(e)	14,77
Online-Bonus	25.01.18-31.10.18	9,23 Monat(e)	-0,80 €/Monat(e)	-7,38
Summe Energieentgelte				26,05
Netzentgelte				
Leist. Netzzugangsbeitrag				
Position	Zeitraum	Verrechnungsbasis	Verrechnungspreis	Betrag in EUR
Netzentgelt	25.01.18-31.10.18			100,83
Summe Netzentgelte				100,83
Rechnungsbetrag exkl. USt.				126,88 EUR
Umsatzsteuer (20 %)				25,38 EUR
Rechnungsbetrag inkl. USt.				152,26 EUR
abzüglich geleisteter Teilzahlungsbeträge inkl. USt.				216,00 EUR
Guthaben				63,74 EUR
Neuer monatlicher Teilzahlungsbetrag				17,00 EUR
<i>Aufgrund von Rundungsdifferenzen kann die Gesamtsumme von der Summe der Einzelbeträge geringfügig abweichen.</i>				
Hinweise für Vorstauvermerkungsberichtigtes				
Monatlicher Teilzahlungsbetrag Neu	Netto		14,17 EUR	
	20 % Umsatzsteuer		2,83 EUR	
Vorgeschriebene Umsatzsteuer im Abrechnungszeitraum			36,00 EUR	
Differenz gegenüber der Umsatzsteuer lt. Abrechnung			-10,62 EUR	

- 1 Energieentgelte**
Detaillierte Aufschlüsselung Ihrer Energiekosten
- 2 Zählpunkt**
33stelliger Entnahmepunkt, an dem die Energie messtechnisch erfasst wird
- 3 Verrechnungsbasis**
Verbrauch im Abrechnungszeitraum (übermittelte Daten Ihres Netzbetreibers)
- 4 Energiepreisdetails**
Detaillierte Angabe der Energiekosten im Abrechnungszeitraum
- 5 Netzentgelte**
Gesamtsumme der Netzentgelte, die an Sie weiterverrechnet werden (übermittelte Daten Ihres Netzbetreibers)

Die Kundeninformation zur Gas-Jahresabrechnung

TESTDRUCK

Kundeninformation

Information gemäß § 127 sowie 126(b) Gaswirtschaftsgesetz 2011

1

Drei Energie | go green energy GmbH & Co KG, Am Belvedere 8, 1100 Wien
Unsere aktuellen Preise sind auf www.drei-energie.at einsehbar.

Für Privatkunden und Kleinunternehmen gem. § 124 Z1 GWG 2011 besteht keine Vertragsbindung, der Vertrag kann jederzeit unter Einhaltung einer 2-wöchigen Frist vom Kunden aufgelöst werden. Die ordentliche Kündigung durch go green energy GmbH & Co KG kann unter Einhaltung einer Frist von 8 Wochen erfolgen.

Kunden können gem. § 3 KSchG bzw. § 11 FAGG bei Vertragserklärungen außerhalb der Unternehmensräume binnen 14 Tagen ab Vertragsabschluss, schriftlich oder formfrei elektronisch zurücktreten.

Kundenanfragen werden im Kundenportal www.drei-energie.at und telefonisch unter 0660 30 30 75 entgegengenommen. Ungeachtet dessen kann sowohl der Kunde als auch Drei Energie | go green energy GmbH & Co KG, Streit- oder Beschwerdefälle der Regulierungsbehörde im Rahmen eines Streitbeilegungs- oder Streitschlichtungsverfahrens vorlegen.

Verbraucher im Sinne des §1 Abs1Z2 KSchG und Kleinunternehmen gem. § 124 Z1 GWG 2011 können sich gegenüber der go green energy GmbH & Co KG auf die Grundversorgung berufen.

Der Kunde hat die Möglichkeit, dem Netzbetreiber vierteljährlich Zählerstände bekannt zu geben. Der Netzbetreiber ist in diesem Fall verpflichtet, die Verbrauchsdaten binnen 10 Tagen an den Lieferanten zur Erstellung einer Gaskosten- und Verbrauchsinformation weiterzugeben.

Kunden haben die Möglichkeit, ihren Zählerstand durch Selbstablesung bekannt zu geben. Ablesekarten werden zeitgerecht vor der Erstellung der Jahresabrechnung durch den zuständigen Netzbetreiber übermittelt.

Seite 4

1 Informationen gemäß Gaswirtschaftsgesetz (GWG)

Die Detailinformation zur Gas-Jahresabrechnung

TESTDRUCK

Rechnungserklärung

Guthaben/Offener Rechnungsbetrag: Wenn Sie ein gültiges SEPA-Lastschriftmandat erteilt haben, wird der fällige Betrag von Ihrem Konto abgebucht. Ein eventuelles Guthaben wird automatisch überwiesen.

Teilzahlungsbetrag: Die Ermittlung des Teilzahlungsbetrages erfolgt auf Basis des vom Netzbetreiber bekanntgegebenen Jahresverbrauchs. Liegt kein Jahresverbrauch vor, kann der Teilzahlungsbetrag unter Zugrundelegung von Referenzhaushalten festgelegt werden.

Zählpunkt: Einspeise- und/oder Entnahmepunkt, an dem ein Energiefluss zähltechnisch erfasst und registriert wird

Energieentgelte

Der Gesamtbetrag für den Bezug von Erdgas setzt sich zusammen aus Energie- und Netzkosten sowie gesetzlich verordneten Steuern und Abgaben.

Nur ein Anteil der gesamten Erdgaskosten - der Energiepreis - unterliegt dem freien Wettbewerb.

Auf Wunsch des Kunden werden die Netzkosten gemeinsam mit den Energiekosten verrechnet oder vom Netzbetreiber wird für die Netzkosten eine eigene Rechnung gelegt.

Energiepreis/Verbrauchspreis: Die verbrauchsabhängige Preiskomponente für Energie pro kWh.

Grundpauschale: Die verbrauchsunabhängige Preiskomponente für Energie.

Gebrauchsabgabe: Von einigen Gemeinden vorgeschriebene Abgabe für die Benutzung von öffentlichem Grund und Boden, z.B. für Erdgasnetze.

Netzentgelte

Summe aus Netzdienstleistungen, Netzverlustentgelt und Messleistung, verordnet durch die Energie-Control-Kommission.

Netznutzungsentgelt: Abgeltung der Kosten für Errichtung, Ausbau, Instandhaltung und Betrieb des Netzsystems. Es setzt sich zusammen aus der Leistungspauschale und verbrauchsabhängigem Arbeitspreis.

Entgelt für Messleistung: Abgeltung jener Kosten an den Netzbetreiber, die mit der Errichtung und dem Betrieb von Zählleinrichtungen, der Eichung und der Verbrauchsermittlung/Ablesung verbunden sind.

Erdgasabgabe: Eine bundesweit geregelte einheitliche Abgabe auf die Lieferung und den Verbrauch von Energie pro kWh.

Umsatzsteuer: Sämtliche Preisbestandteile, falls nicht anders ausgewiesen, sind umsatzsteuerpflichtig. Die Umsatzsteuer beträgt 20 Prozent.

- 1 Rechnungserklärung**
Erklärung von Begriffen, die Sie auf Ihrer Gasrechnung finden
- 2 Netzentgelte**
Erklärung von Begriffen, die Sie auf Ihrer Netzrechnung finden

Die Netzrechnung

Hier finden Sie die von Ihrem Netzbetreiber an go green energy übermittelten Daten. Diese Netzentgelte begleichen wir für Sie vorab bei Ihrem Netzbetreiber und verrechnen sie auf der Jahresabrechnung 1:1 ohne Aufschlag an Sie weiter.

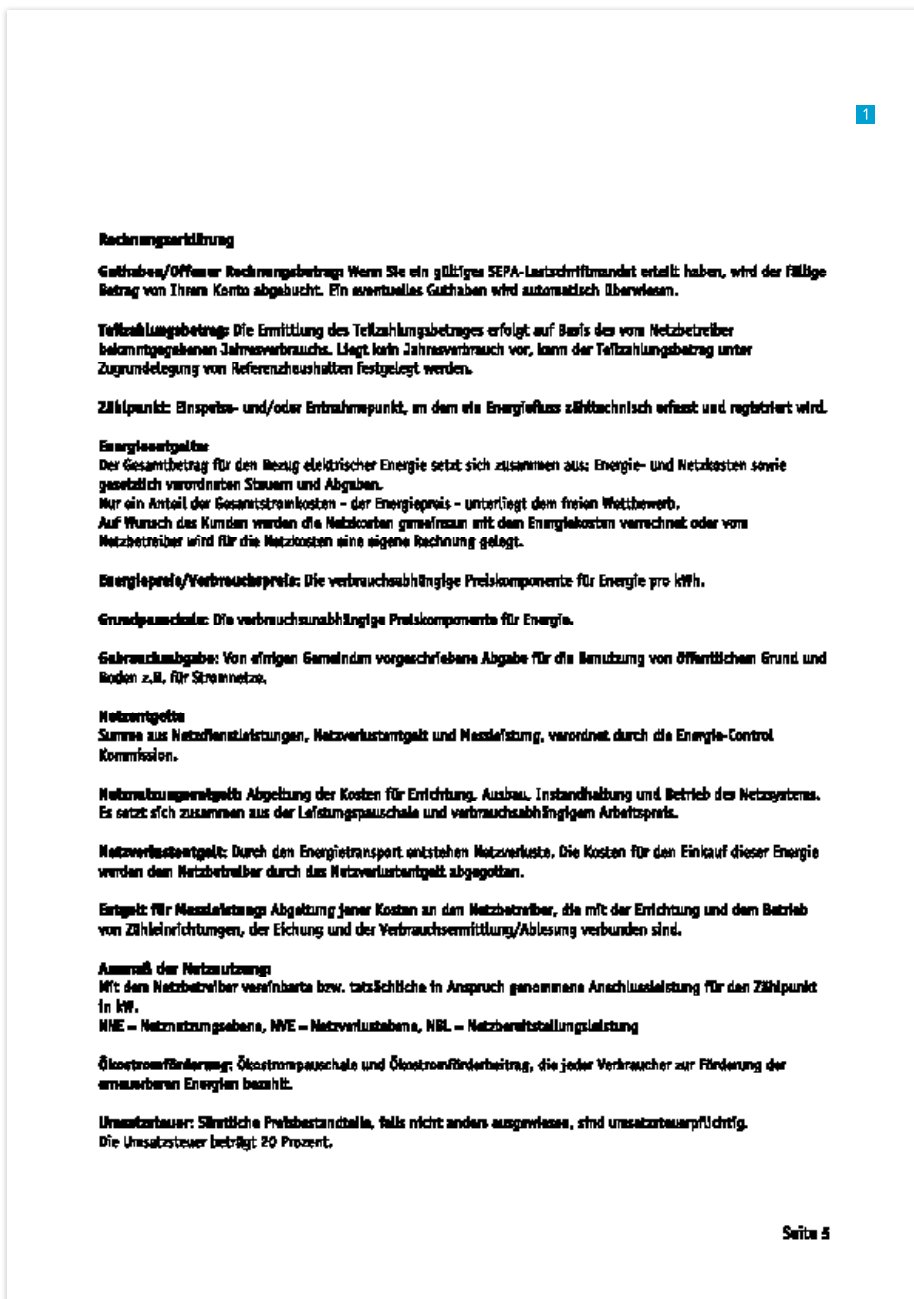

1 **Rechnung Netzentgelte**
übermittelte Daten Ihres
Netzbetreibers

Die Detailinformation zur Gas-Jahresabrechnung

Hier erfahren Sie detailliert

- Ihren Jahresverbrauch
- Ihre Ableseart
- Ihre Netzentgelte

1

Information zu den Netzentgelten - bitte NICHT einzahlen.
(Enthält Daten der elektronischen Abrechnungsdatenübermittlung.)

Drei Energie |
go green energy GmbH & Co KG
Am Belvedere 8
1100 Wien

ABRECHNUNG

Vertragspartner Nr. 0010026125
Beleg Nr. 000541264046
Vertragskonto 000025766504
Datum 19.11.2018
fällig am 04.12.2018

BELEGÜBERSICHT

Vertragspartner: [REDACTED]

Vertragskontobezeichnung: [REDACTED]

Zahlpunkt(e): [REDACTED]

	Nettobetrag EUR	Ust. Betrag EUR	Bruttobetrag EUR
Fakturapositionen 20% UST			
Fakturasumme je Steuersatz	100,83	20,17	121,00
Summe Fakturapositionen			121,00
abzüglich bezahlter Teilbeträge 20% UST.	-105,03	-20,97	-126,00
Abrechnungsdifferenz inkl. UST.			-5,00
Guthaben inkl. UST.			-5,00

Nachrichtenummer: 0000000054857964
Absender: ECNumber:AT003100
Empfänger: ECNumber:AT112971
Zeitpunkt der Erstellung: 2018-11-21T02:42:00

Nähere Informationen zu Ihrem Netzbetreiber:
LINZ NETZ GmbH, 4021-Linz, Fichtenstraße 7
LINZ AG-Kundenzentrum
Telefon: 0732/3403-9050
Fax: 0732/3403-3213
e-mail: office@linz-stromnetz.at
Störung (Störungsnummer Strom)
Telefon: 0732/3409
e-mail: office@linz-stromnetz.at

ELWOG_Info_Netzbetreiber : [REDACTED]

1 **Detailrechnung Netzentgelte**
übermittelte Daten Ihres Netzbetreibers